

Paisagem Mineira

Guignard

AVALIAÇÃO



Suzana
Meyer Castilho Garcia
email: suzanameyergarcia@gmail.com

Pág 1

Escopo

Trata-se de uma pintura a óleo sobre madeira, medindo 18,5cm de altura por 25cm de largura, emoldurada, retratando uma paisagem com casario, campo e igrejas ao fundo. Assinada Guignard e datada 1952 no canto inferior direito.

Metodologia

Adotamos o Método Comparativo, através do confronto de dados de mercado, por entendermos como o mais indicado para o caso presente. O método é comparativo, porquanto a pesquisa de mercado realizada foi dirigida no sentido da apuração de valores médios, unitários básicos, praticados e/ou propostos para obras semelhantes e/ou comparáveis aos aqui objeto de avaliação, quanto a sua datação, autoria, técnica, dimensões e estilo, utilizando como paradigma obras que mais se assemelham ao objeto avaliado;

Foram considerados apenas os valores de transações de compra e venda efetivamente concluídas e praticadas em leilões oficiais, não sendo considerados os valores de ofertas ou de anúncios ou informados por galerias.

Os valores foram transformados em dólar por padronização;

As datas e indicações das casas de leilões, bem como a ficha técnica das obras utilizadas como paradigmas, acompanham a descrição de cada obra considerada; São avaliados os preços reais de compra e venda, tanto em território nacional como no exterior.

Obras Comparadas

- Paisagem Imaginária
- Paisagem Imaginária com balões
- Fábrica Mannesmann
- Ouro Preto
- Lagoa Santa

Análise

O valor sugerido para a obra é determinado por cálculos estatísticos simples, considerando a média, os desvios e os valores mínimos e máximos praticados para o objeto em análise. Foram utilizados gráficos e tabelas para facilitar o acompanhamento do resultado final.

Valores muito discrepantes do restante da amostra foram descartados para não prejudicar a avaliação com fatores extrínsecos ao objeto.

Suzana
Meyer Castilho Garcia
email: suzanamevergarcia@gmail.com

Pág 2

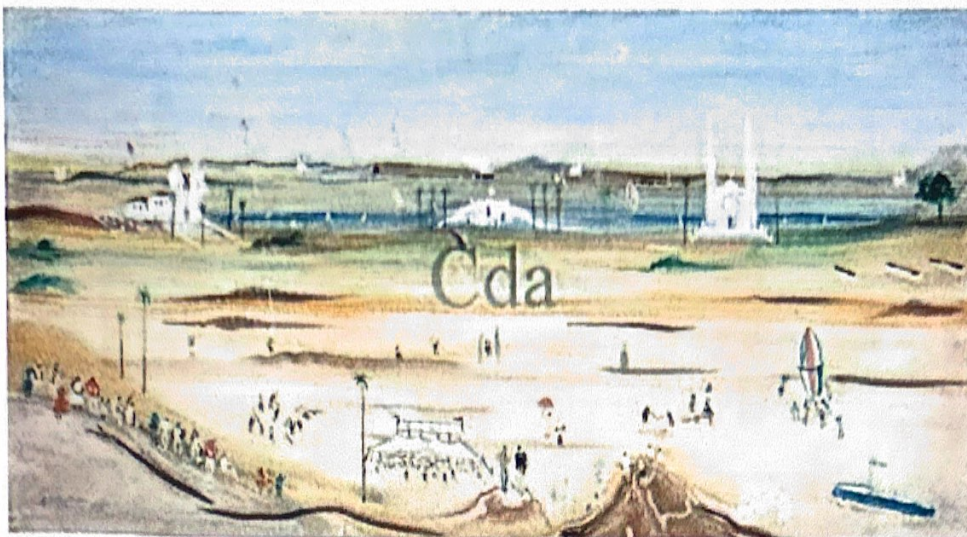

Artista Alberto Guignard - Alberto da Veiga Guignard

Título Paisagem Imaginária

Técnica Óleo sobre placa

Dimensões 80cm x 40 cm

Preço/m² R\$ 3.531.250,00 | USD 1,023,550.72

Descrição

Paisagem Imaginária.

Óleo sobre placa 40 x 80 cm. - Texto transcrito do catálogo do leilão. - Esta obra entrou em leilão com o lance inicial de R\$ 800.000,00

Avaliação da Obra

Valor de venda em leilão: R\$ 1.130.000,00 | USD 327,536.23

Fonte de Pesquisa

Leilão Bolsa de Arte 06 de Dezembro de 2016

Data da Pesquisa

06/12/2016

Suzana

Meyer Castilho Garcia

email: suzanameyergarcia@gmail.com

g

Pág 3

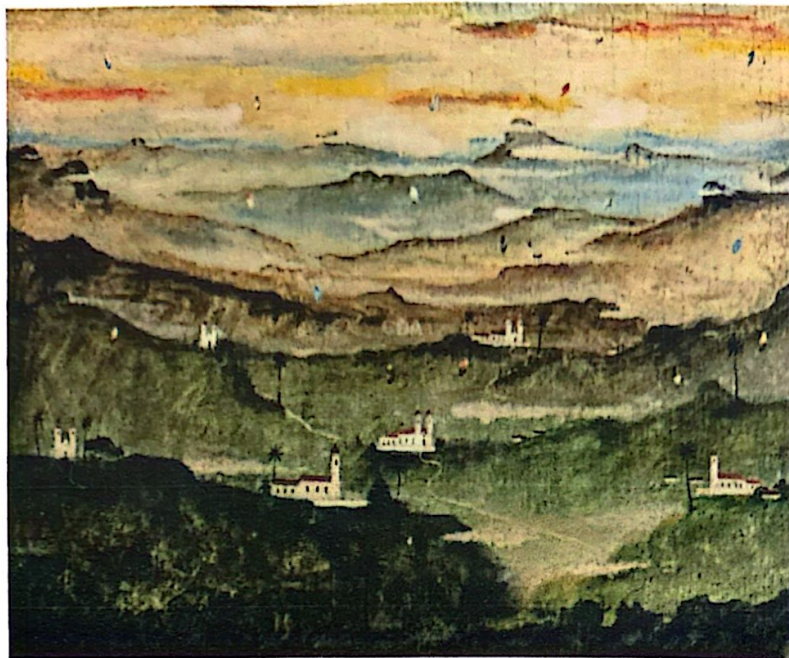

Artista Alberto Guignard - Alberto da Veiga Guignard

Título Paisagem Imaginante com Balões

Técnica Óleo sobre madeira

Ano 1950

Década 50

Século 20

Dimensões 35 cm x 27,2 cm

Preço/m² R\$ 8.253.968,25 | USD 2,116,402.12

Descrição

Paisagem Imaginante com Balões OSM 27,2 x 35 Circa 1950 ACIE e Verso Dois Cachets das duas maiores retrospectivas do artista no Museu de Arte da Pampulha. A de 1962, primeira post mortem e a de dez anos de falecimento do artista, do ano de 1972. Possui ainda o cachet do Salão Nacional de Belas Artes - Texto transcrito do catálogo do leilão. - Esta obra entrou em leilão com o lance inicial de R\$ 780.000,00

Avaliação da Obra

Valor de venda em leilão: R\$ 780.000,00 | USD 200,000.00

Fonte de Pesquisa

Leilão Vítor Braga 12 dezembro de 2018

Data da Pesquisa

12/12/2018

**Suzana
Meyer Castilho Garcia
email: suzanameyergarcia@gmail.com**

Pág 4



Artista Alberto Guignard - Alberto da Veiga Guignard

Título Fábrica Mannesmann

Técnica Óleo sobre Tela

Ano 1956

Década 50

Século 20

Dimensões 55 cm x 33 cm

Preço/m² R\$ 3.305.785,12 | USD 1,462,736.78

Descrição

Fábrica Mannesmann Óleo s/ tela Ass. e datado 1956, cid e verso 33 x 55 cm Esta obra entrou em leilão com o lance inicial de R\$600.000,00

Avaliação da Obra

Valor de venda em leilão: R\$ 600.000,00 | USD 265,486.73

Fonte de Pesquisa

Leilão Dagmar Saboya 5 a 8 de Novembro de 2013

Data da Pesquisa

05/11/2013

Suzana
Meyer Castilho Garcia
email: suzanameyergarcia@gmail.com

Pág 5